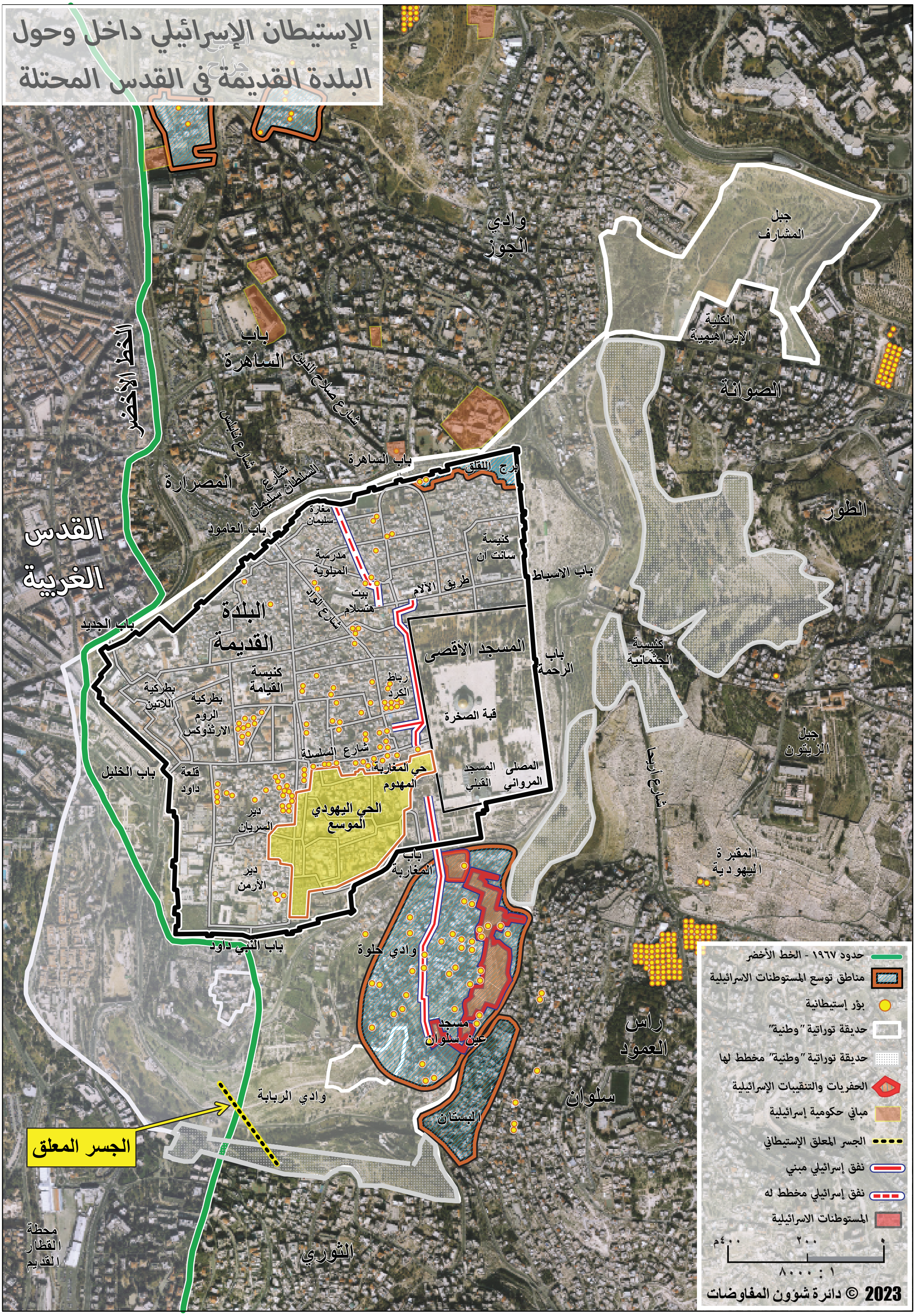الإستيطان الإسرائيلي داخل وحول البلدة القديمة في القدس المحتلة